

21.05
16 | 16⁵ | 3.70⁵ | 7 | 11.47 | 10 | 4.51⁵ | 10 | 61⁵ | 15

B C

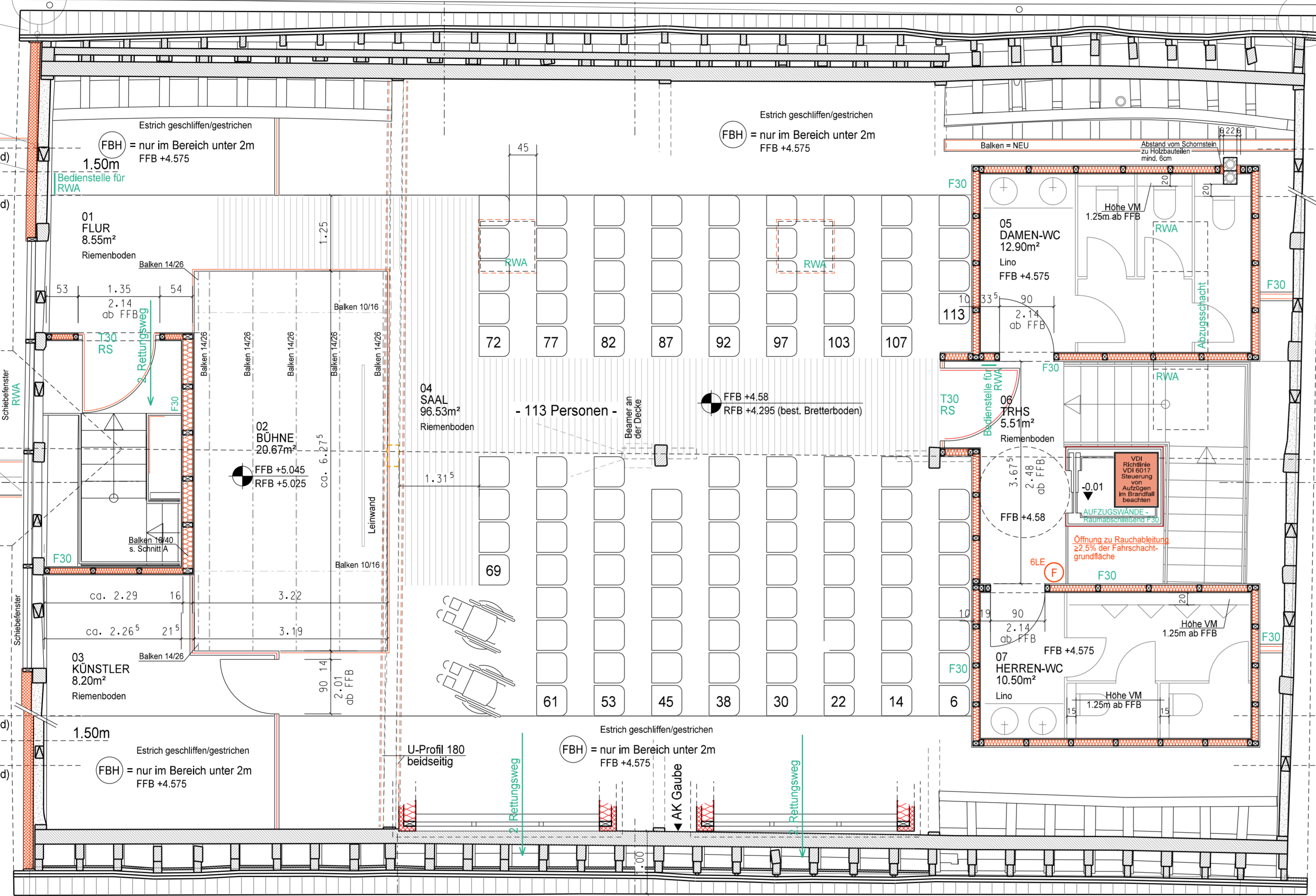

13.815
4.955
3.79
3.735
135
4.91
2m (ab Windverband)
1m (ab Windverband)

1m
2m
2.105
10
2.995
10
3.725
10
2.455
10
2.25

16 | 17 | 3.82 | 7 | 11.47 | 10 | 4.51⁵ | 10 | 33⁵ | 14

B C

6.28 | 20 | 3.03⁵ | 20 | 1.49 | 20 | 3.03⁵ | 20 | 6.24⁵
6.28 | 3.43⁵ | 1.49 | 3.43⁵ | 6.24⁵
20.88

- BEREICH WC-ANLAGEN -

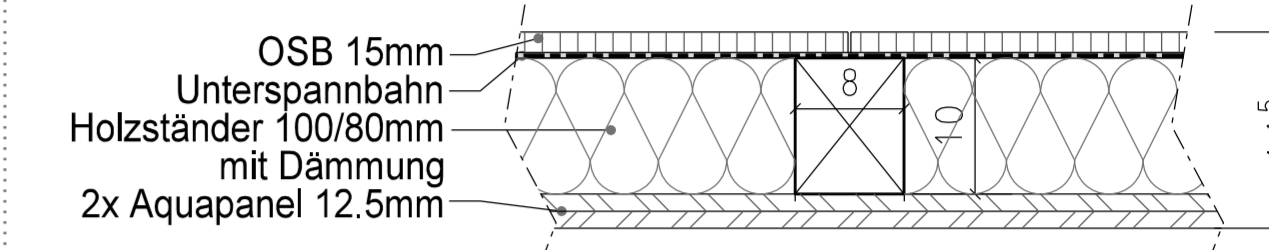

FUSSBODENAUFBAU - NEU:

- UNTER 2m / WC-ANLAGE -

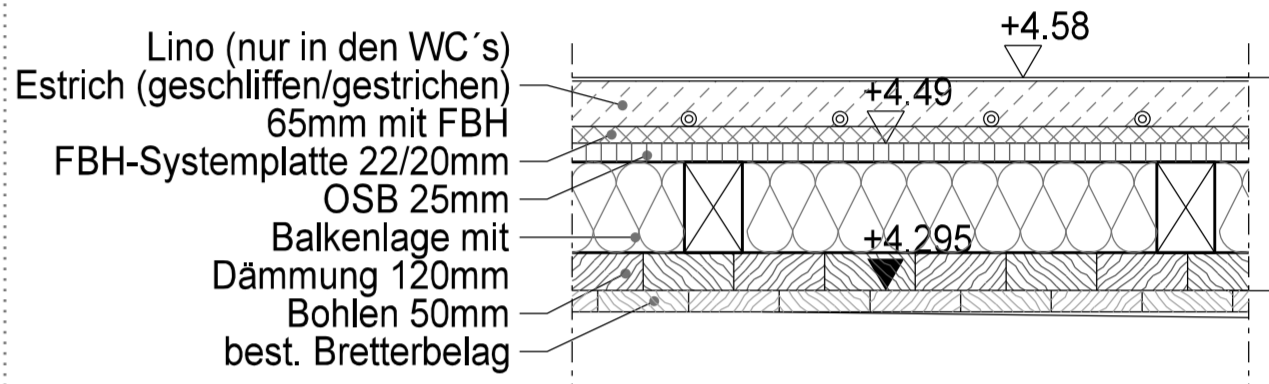

- AB 2m -

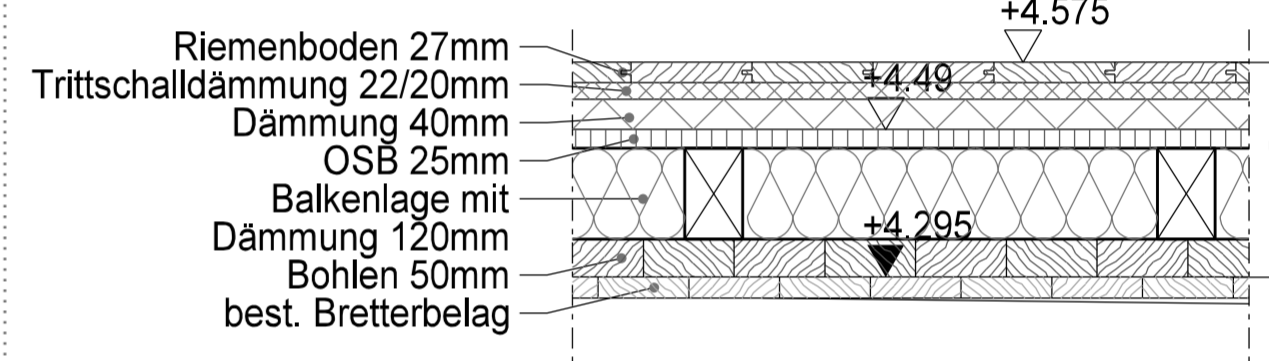

INDEX	DATUM	ÄNDERUNG
05	17.08.2015	Innentreppe (West) überarbeitet
04	17.11.2014	Neuen Aufbau eingearbeitet
03	10.01.2014	Angaben vom Besprechungstermin am 28.12.13 eingearbeitet
02	08.01.2014	Fußbodenhöhen, Türhöhen, Wandaufbau WC-Anlage...
01	13.12.2013	Fußbodenaufbauten übernommen, Änderungen im Treppenhaus

ZEICHENERKLÄRUNG

DD	Deckendurchbruch	RFB	Rohfußbodenhöhe	BESTAND	
BD / BA	Bodendurchbruch / Bodenaussparung	FFB	Fertigfußbodenhöhe	BRH	Brettlungshöhe
WD / SWS	Wanddurchbruch / Ab UKD, sofern keine Angabe / senkrechter Wandschlitz	JAL	Jalousie	ROLL	Rolläden
AK	Anschlussfahne Fundamenterder	VM	Vormauerung	VK	Vorderkante
FBH	Fußbodenheizung	KN	Kniestock	UKD	Unterkante Decke
AW	Außenwasserhahn	OKD	Oberkante Decke	FBA	Fußbodenaussparung
		HK	Heizkörper	HK	Heizkörper
		HKN	Heizkörpermische	TRD	Türe rauchdicht schließend raumhoch
		EL	Schalter Roll. mit Elektroant.		

BEMERKUNGEN
Dieser Plan gilt nur im Zusammenhang mit den entsprechenden Statikplänen.
Sämtliche Maße sind am Bau vom Unternehmer verantwortlich zu prüfen, Unstimmigkeiten sind mit der Bauleitung abzuklären.
Der Kamin ist von sämtlichen Bauteilen mit einer mind. 2 cm starken, steifen Steinwollematte zu trennen, bei Holzbauteilen ist ein Abstand von mind 6 cm einzuhalten.
Sämtliche Fundamente sind frostsicher und auf gewachsenem Boden zu gründen.
In die Außenwandfundamente ist ein Fundamenterder aus verzinktem Bandstahl einzulegen, Lage der Anschlussfahnen nach Angabe in den Plänen.
Unter gemauerten Wänden ist ein Streifen Bitumenpappe unterzulegen.

EFH = nach Rücksprache vor Ort festlegen

PROJEKT:
Umbau u. Sanierung der best. Scheune
Kirchstraße 9
72119 Ammerbuch - Entringen

BAUHERR:
Förderverein Zehntscheuer Entringen
Vertreten durch: Heiko Fischer, Burkhard Lembeck
Hindenburgstr. 23, 72119 Ammerbuch

PLANER:
Architekturbüro Stefan Gamerding
Stefan Gamerding
Inhaber
Brunnerstraße 12
72108 Rottenburg/N Oberndorf
Tel: 07073 9183-0
Fax: 07073 9183-83

Weitergabe sowie Vervielfältigung dieses Dokuments, Verwertung und Mitteilung seines Inhalts sind verboten, soweit nicht ausdrücklich gestattet. Zuwiderhandlungen verpflichten zu Schadenersatz. Alle Rechte für den Fall der Patent-, Gebrauchsmuster- oder Geschmacks-mustereintragung vorbehalten.

Bearbeitet	Datum	Name
Geprüft	23.04.2013	sk
Gegenüber		
Genehmigt		

Benennung
GRUNDRISS DG

MASSTAB 1: 50	PROJEKTNR. 11028 Zehntscheuer Entringen	BLATT VON	ZEICHNUNGS-NR.
STOCKWERK DG	GEBÄUDE Zehntscheuer		